

Veřejný portál LPIS

Aneb, najdi si svého uživatele

David Šetina

david.setina@mze.cz

+420 221 813 092

Odbor informačních a komunikačních technologií MZe



Struktura LPIS (Land parcel information system)

- Vnitřní LPIS - pro potřeby pracovníků MZe a SZIF, další instituce mají omezený přístup, vždy jen k určitým informacím dle druhu agendy
- Portál farmáře – pro zemědělce – každý přistupuje jen do svých údajů, pod unikátním uživatelským jménem a heslem. Nikdo jiný k informacím nemá přístup.
- Veřejný portál LPIS – zde může jakákoli fyzická i právnická osoba, instituce, vlastníci, atd.



Úvodní strana LPIS

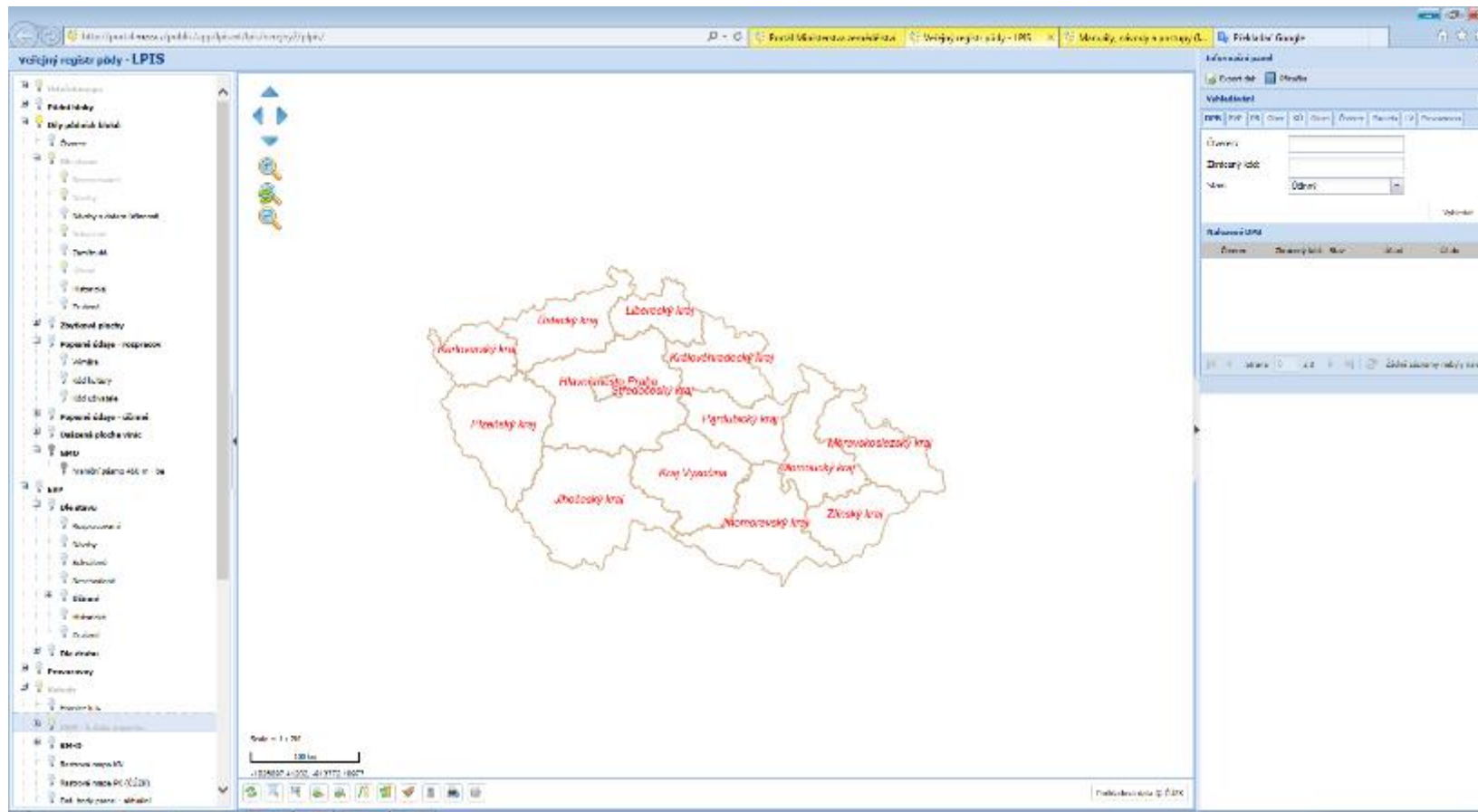

Co se dá ve veřejném LPIS zjistit

- všechny ortofota, i zpětně
- parcely KN
- uživatelé a jejich adresy
- rozčlenění dle krajů, okresů a obcí i katastrálních území
- erozní ohroženost
- zóny BPEJ
- ekologicky významné prvky
- hospodářské provozovny a od 1. 12. 2017 i včelstva
- další informace k ENVIRu – vhodnost zatravnění, zalesnění, LFA



Rozhraní portálu

- Levá část legenda – pod každou žárovkou se zobrazí jiná informace
- Pravá část – vyhledávání, variabilita možností různých parametrů, příručky a export dat
- Prostřední část – vlastní mapa

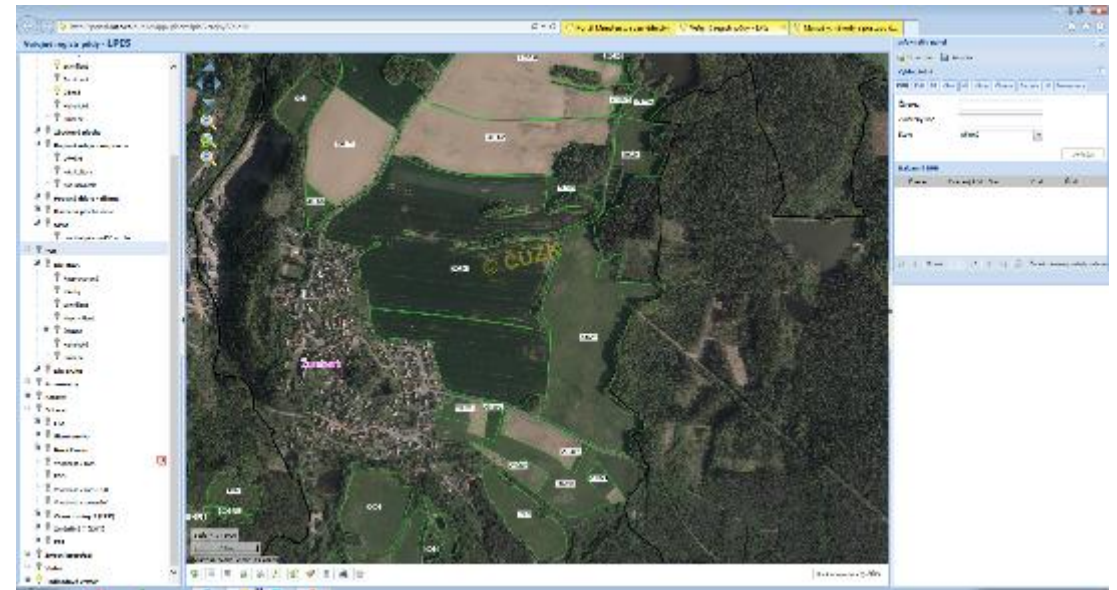

Soutisk KN a LPIS

- Při soutisku KN a LPIS je třeba brát vrstvu KN jen jako informativní, LPIS slouží primárně k evidenci uživací
- Je možné vyhledávat dle čísla parcely nebo listu vlastnictví
- Možnost exportů do shp. nebo XML



The screenshot displays the LPIS (Lands Parcel Identification System) web application. The top part shows a satellite map of a rural area with various parcels outlined in purple and green. A large yellow watermark '© ČUZK' is visible on the map. Below the map, there is a data table with columns for parcel identification, owner information, and other details. The table is titled 'Veřejný export dat LPIS' and contains several rows of data. The interface includes navigation tools like a compass and zoom controls on the left side of the map.

Parcel ID	Owner Name	Parcel Area	Parcel Type	Parcel Status	Parcel Date	Parcel Code	Parcel Address
101 001	Státní zemědělský podnik	10000	10000	10000	10000	10000	10000
101 002	Státní zemědělský podnik	10000	10000	10000	10000	10000	10000
101 003	Státní zemědělský podnik	10000	10000	10000	10000	10000	10000
101 004	Státní zemědělský podnik	10000	10000	10000	10000	10000	10000
101 005	Státní zemědělský podnik	10000	10000	10000	10000	10000	10000
101 006	Státní zemědělský podnik	10000	10000	10000	10000	10000	10000
101 007	Státní zemědělský podnik	10000	10000	10000	10000	10000	10000
101 008	Státní zemědělský podnik	10000	10000	10000	10000	10000	10000
101 009	Státní zemědělský podnik	10000	10000	10000	10000	10000	10000
101 010	Státní zemědělský podnik	10000	10000	10000	10000	10000	10000



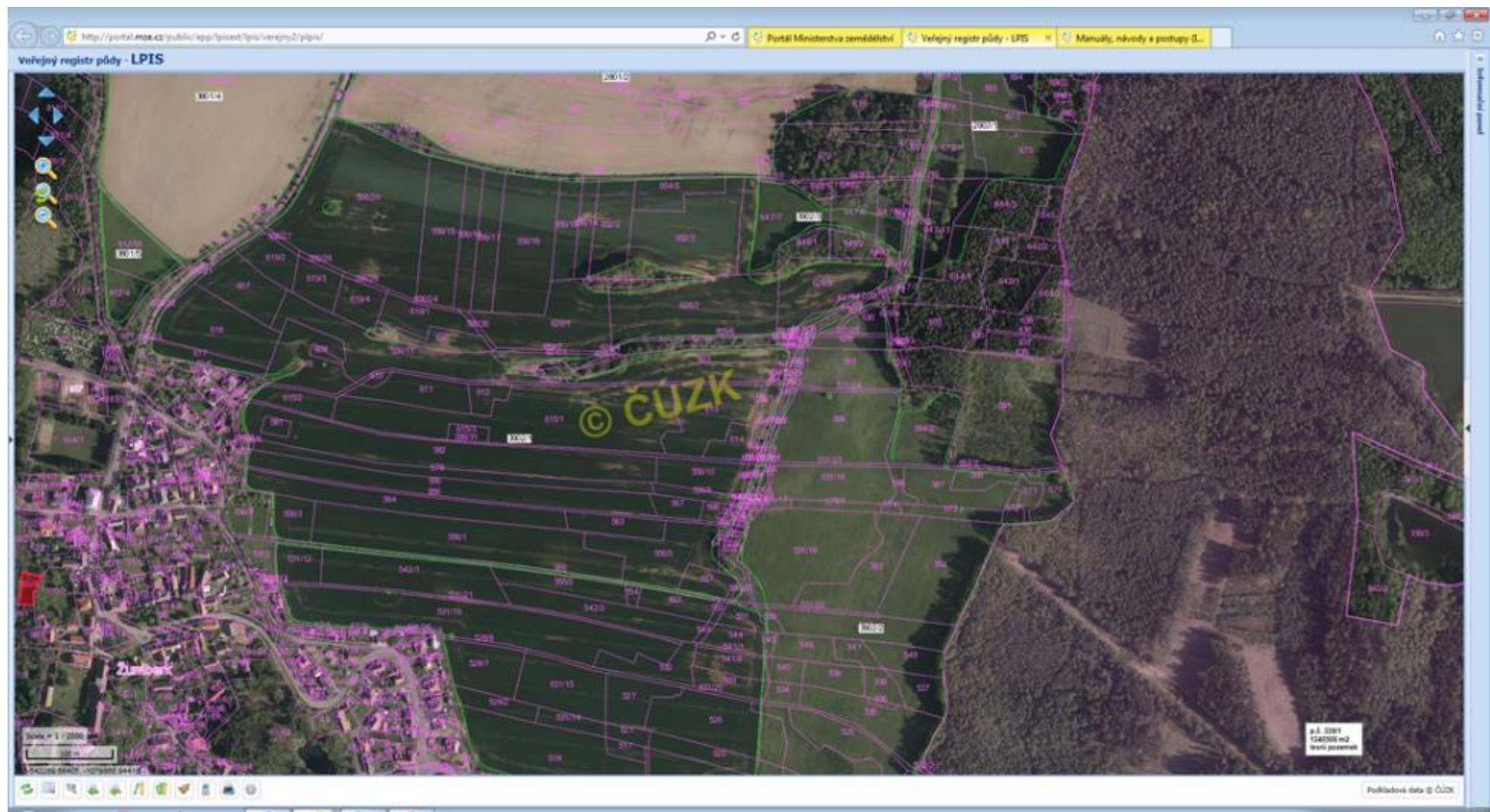

Závěrečné shrnutí

- Je přístupný všem lidem i institucím státní správy – bankovní domy, pojišťovny, finanční úřady atd.

Webová adresa pro přístup:

<http://eagri.cz/public/app/lpisext/lpis/verejny2/plpis/>



- Děkuji za pozornost

